

Inventario de Caminos Municipales del Término de Toledo

COD. DEL CAMINO: 42.

NOMBRE: CAMINO DE AZUCAICA.

CORESPONDENCIA CON EL ANTERIOR INVENTARIO:

Camino nº 74, Camino de Azucaica.

LONGITUD TOTAL: 1.782,528 ml.

EMPLAZAMIENTO:

INICIO: X 415.678,140 – Y 4.414.739,609

FINAL: X 417.735,646 – Y 4.415.134,095

CATASTRALES:

POLIGONO	PARCELA	P.K.
81	8	0 / 0+135
81	9002	0+135 / 1+092
22	9009	1+092 / FIN

El camino se encuentra en el centro del término municipal, el firme está compuesto por tierra compactada, el estado en que se encuentra es regular, muy estrecho en algunos tramos, con bastantes baches, sin cunetas y márgenes cubiertos por vegetación ruderal. El tránsito puede realizarse por todo tipo de vehículos con precauciones.

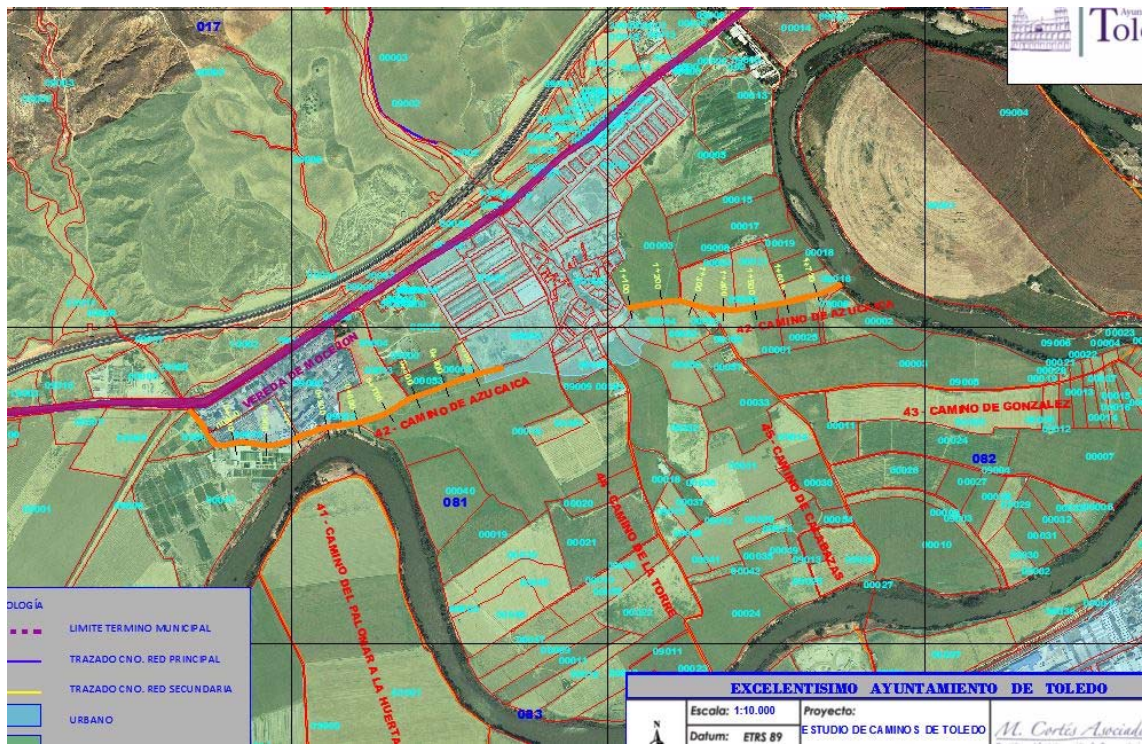

FOTOS:

